ATELIER
« RICHESSE ET PAUVRETÉ – QUELLES APPROCHES ? »
1 – INTRODUCTION GÉNÉRALE

SciencesPo

Julien Damon

QUELQUES MOTS SUR L'ATELIER

- **FORME 1 : PAS UN COURS, MAIS UN ATELIER**
- **FORME 2 : « NI NI NI » = NI MOBILE, NI PORTABLE, NI SANDWICH**
- **FOND 1 : PAUVRETÉ, RICHESSE, CLASSES MOYENNES, FRACTURE NUMÉRIQUE**
- **FOND 2 : PROGRESSER JUSQU'À LA DIMENSION EUROPÉENNE**
- **PROGRAMME RICHE :**
  - QUATRE SÉANCES DE COURS
  - QUATRE SÉANCES D'EXPOSÉS INDIVIDUELS ET DISCUSSIONS
  - QUATRE SÉANCES DE RENDU DE TRAVAUX DE GROUPE
- **DISPONIBILITÉ : julien.damon@orange.fr ; 06 33 21 51 69**
- **DEUX TRAVAUX : 1/ un exposé individuel ; 2/ un exposé collectif**

KEEP
CALM
IT'S
QUIZ
TIME

SciencesPo

ATELIER

RICHESSE ET PAUVRETÉ
QUELLES APPROCHES ?

1. Quel est le seuil de pauvreté, pour une personne seule en France ?

1… 700 €
2… 1 000 €
3… 1 300 €

SciencesPo

ATELIER
RICHESSE ET PAUVRETÉ
QUELLES APPROCHES ?

2. Quel est le taux de pauvreté en France ?

1… 11 %
2… 14 %
3… 16 %

SciencesPo

ATELIER
RICHESSE ET PAUVRETÉ
QUELLES APPROCHES ?

3. La pauvreté dans le monde…

1. … baisse
2. … est stable
3. … augmente

?

SciencesPo

ATELIER
RICHESSE ET PAUVRETÉ
QUELLES APPROCHES ?

4. Quel est le pays le plus riche de l'Union européenne ?

1. … l'Allemagne
2. … la France
3. … le Luxembourg

SciencesPo

ATELIER
RICHESSE ET PAUVRETÉ
QUELLES APPROCHES ?

5. Combien de milliardaires dans le monde (en $) ?

1… 3 000
2… 30 000
3… 300 000

SciencesPo

ATELIER
RICHESSE ET PAUVRETÉ
QUELLES APPROCHES ?

6. À partir de quel revenu, en France, compte-t-on parmi les 10 % les plus aisés?

1… 3 800 €
2… 9 000 €
3… 22 000 €

SciencesPo

ATELIER

RICHESSE ET PAUVRETÉ
QUELLES APPROCHES ?

7. Quelle part de la population nondiale dans la classe moyenne en 2030 ?

1… 40 %
2… 50 %
3… 60 %

SciencesPo

ATELIER
RICHESSE ET PAUVRETÉ
QUELLES APPROCHES ?

8. Quel est le taux d'équipement des Français en Smartphones ?

1…. 50 %
2…. 75 %
3…. 90 %

SciencesPo

ATELIER

RICHESSE ET PAUVRETÉ
QUELLES APPROCHES ?

9. Quelle est la part de la population mondiale qui dispose d'un téléphone portable ?

1… un quart
2… la moitié
3… les deux tiers

SciencesPo

ATELIER
RICHESSE ET PAUVRETÉ
QUELLES APPROCHES ?

10. Personnellement. Vous êtes…

1… pauvre
2… classe moyenne
3… riche

SciencesPo

ATELIER

RICHESSE ET PAUVRETÉ
QUELLES APPROCHES ?

1. Quel est le seuil de pauvreté, pour une personne seule en France ?

1… 700 €
2… 1 000 €
3… 1 300 €

SciencesPo

ATELIER

RICHESSE ET PAUVRETÉ
QUELLES APPROCHES ?

1. Quel est le seuil de pauvreté, pour une personne seule en France ?

1… 700 €

2… 1 000 €

3… 1 300 €

LE SEUIL COMMUN DE PAUVRETÉ

Seuil : 60 % de la médiane des niveaux de vie

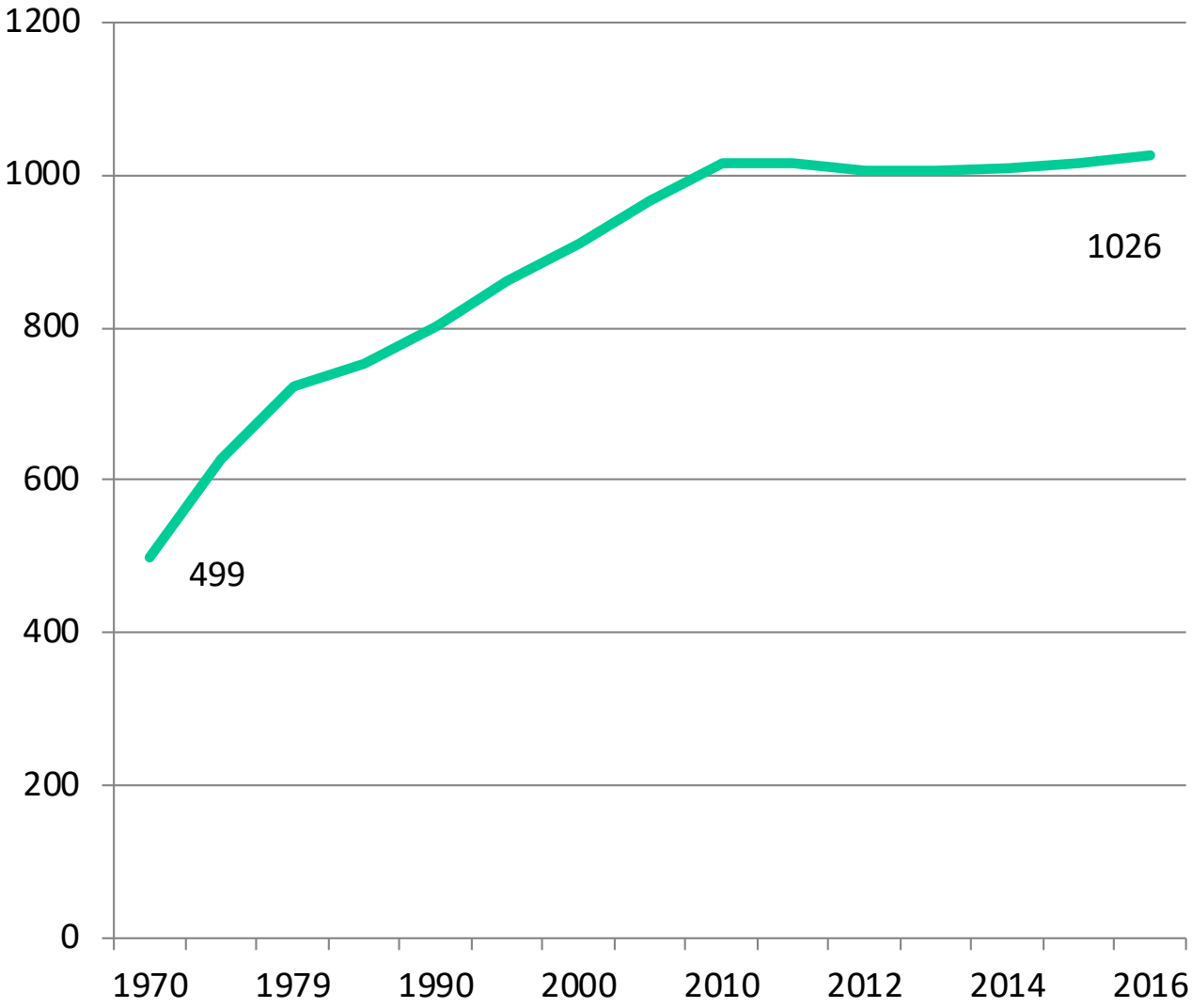

Pour une personne seule :
1 020 €

Couple avec un enfant de moins de 14 ans :
1 800 €

Couple avec deux adolescents :
2 600 €

Famille monoparentale avec un adolescent :
1 500 €

Source : INSEE, en € 2016

ALORS. LES PAUVRES ?

. Les 10 % les moins riches. Les riches ?

. Quel seuil ?

. Par rapport à la moyenne, la médiane ?

. 40 %, 50 %, 60 % de cet indicateur ?

INSEE

eurostat

SciencesPo

ATELIER
RICHESSE ET PAUVRETÉ
QUELLES APPROCHES ?

2. Quel est le taux de pauvreté en France ?

1… 11 %
2… 14 %
3… 16 %

SciencesPo

ATELIER
RICHESSE ET PAUVRETÉ
QUELLES APPROCHES ?

2. Quel est le taux de pauvreté en France ?

1… 11 %
2… 14 %
3… 16 %

UNE PAUVRETÉ EN HAUSSE ?

Évolutions du taux de pauvreté (en %)
Seuil de pauvreté : 60 % du niveau de vie médian

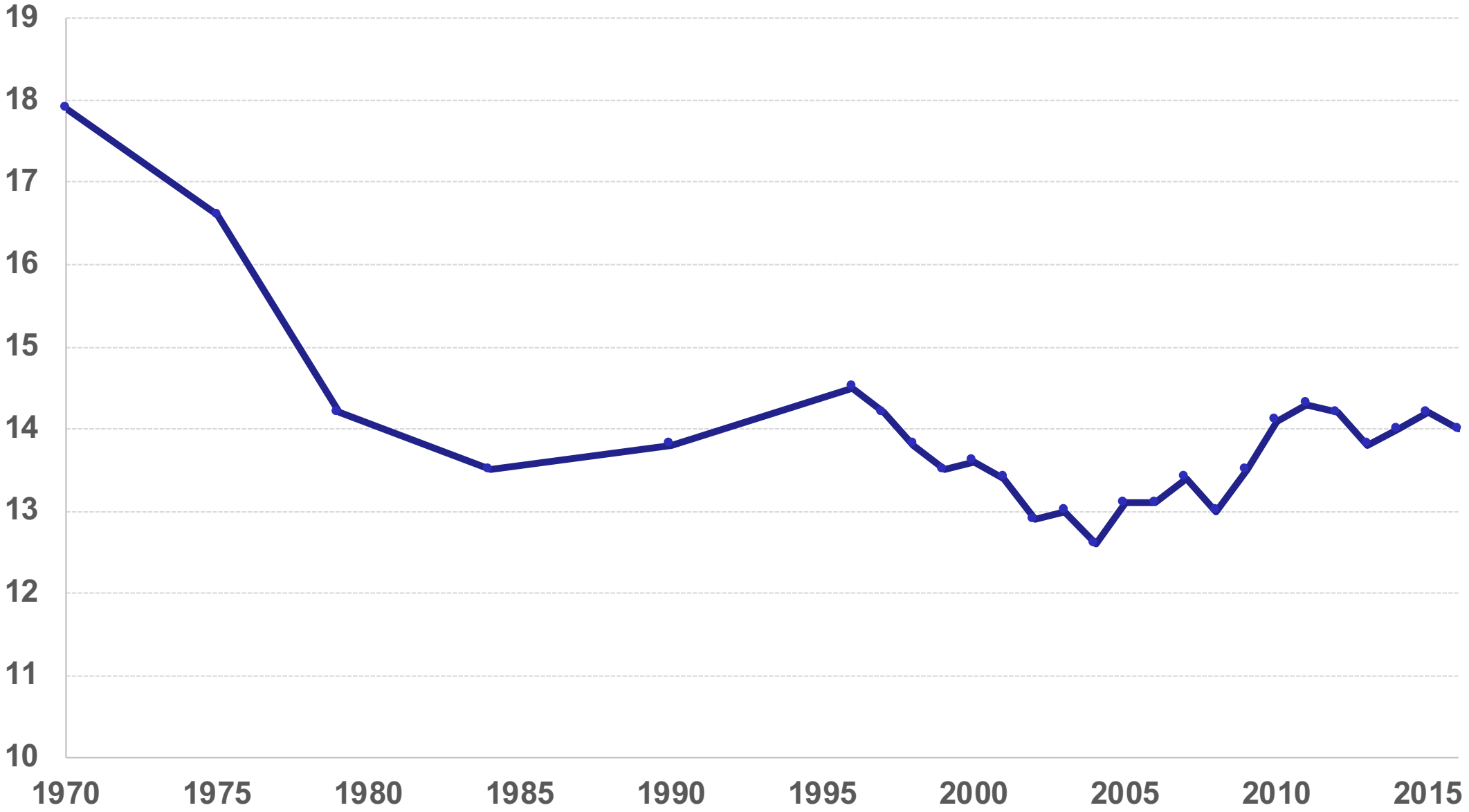

Source : INSEE

UNE PAUVRETÉ STABLE ?

Évolutions du nombre de pauvres (en milliers)

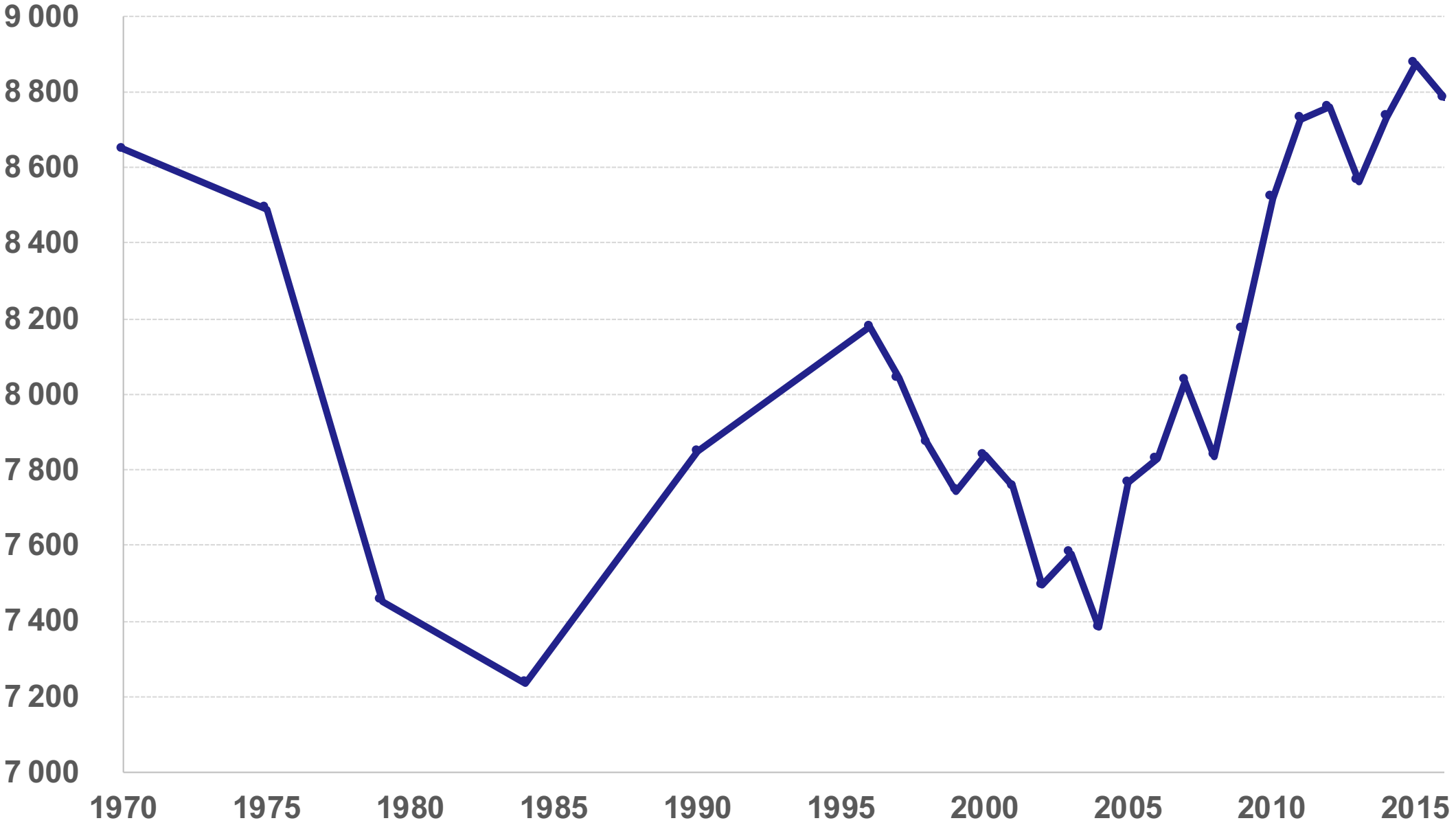

Source : INSEE

SciencesPo

ATELIER
RICHESSE ET PAUVRETÉ
QUELLES APPROCHES ?

3. La pauvreté dans le monde…

1. … baisse
2. … est stable
3. … augmente

?

SciencesPo

ATELIER
RICHESSE ET PAUVRETÉ
QUELLES APPROCHES ?

3. La pauvreté dans le monde…

1. … baisse
2. … est stable
3. … augmente

?

LE MONDE VA MIEUX

*vivant avec moins de 1,9 dollar / jour (en 2011, en parité de pouvoir d'achat)

Source : Banque mondiale

LE MONDE VA MIEUX
ET SE FIXE DES OBJECTIFS AMBITIEUX

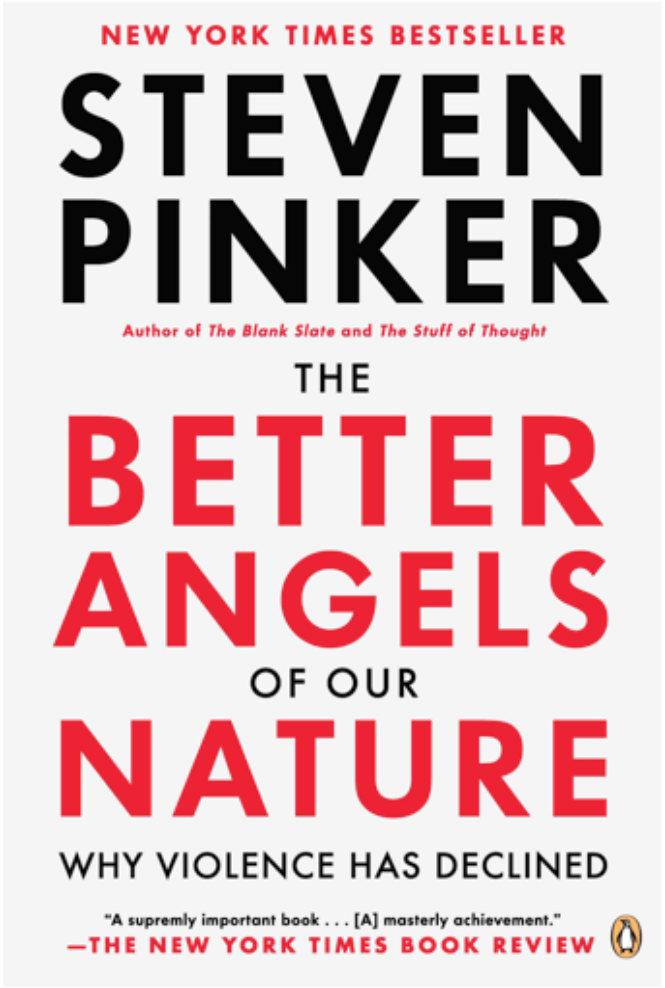

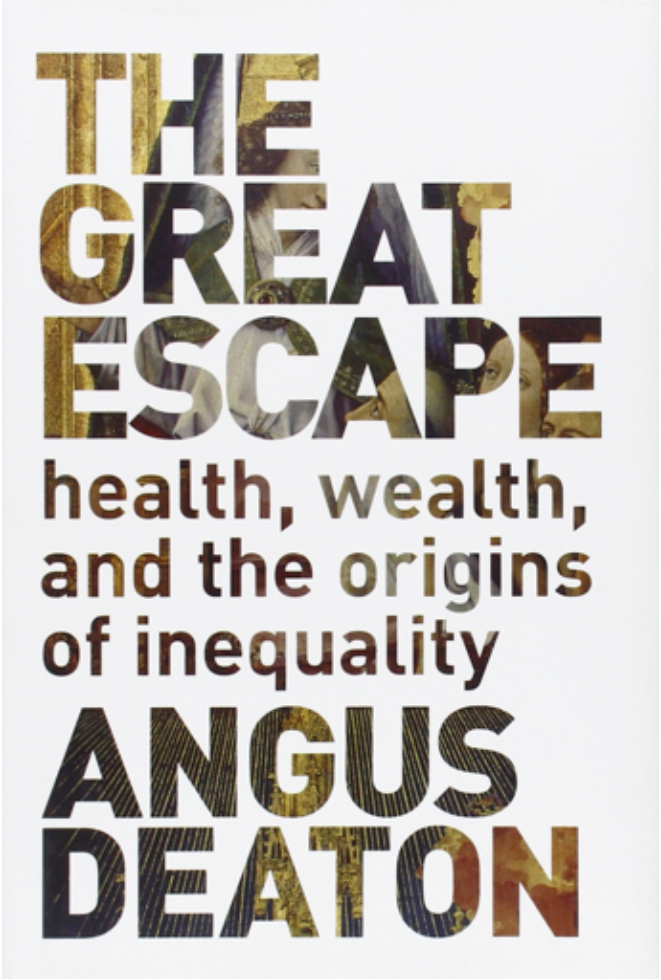

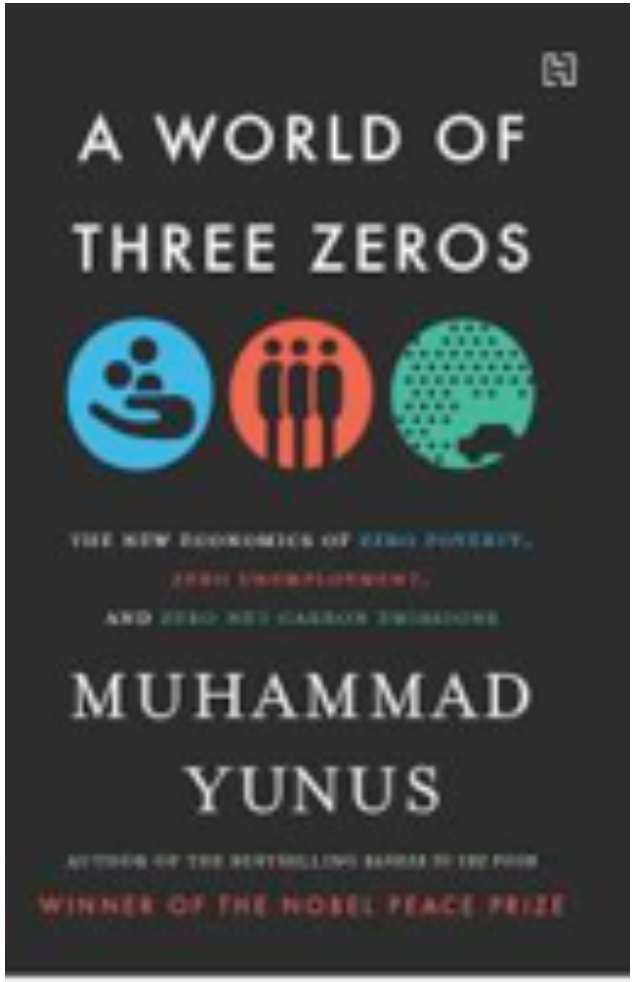

LE MONDE VA MIEUX
ET SE FIXE DES OBJECTIFS AMBITIEUX

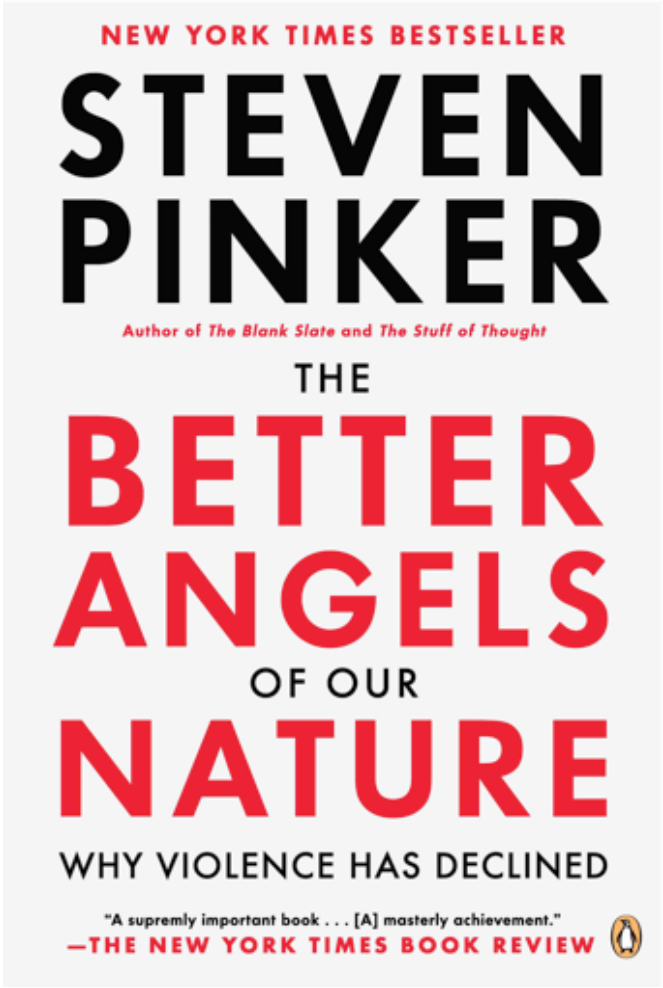

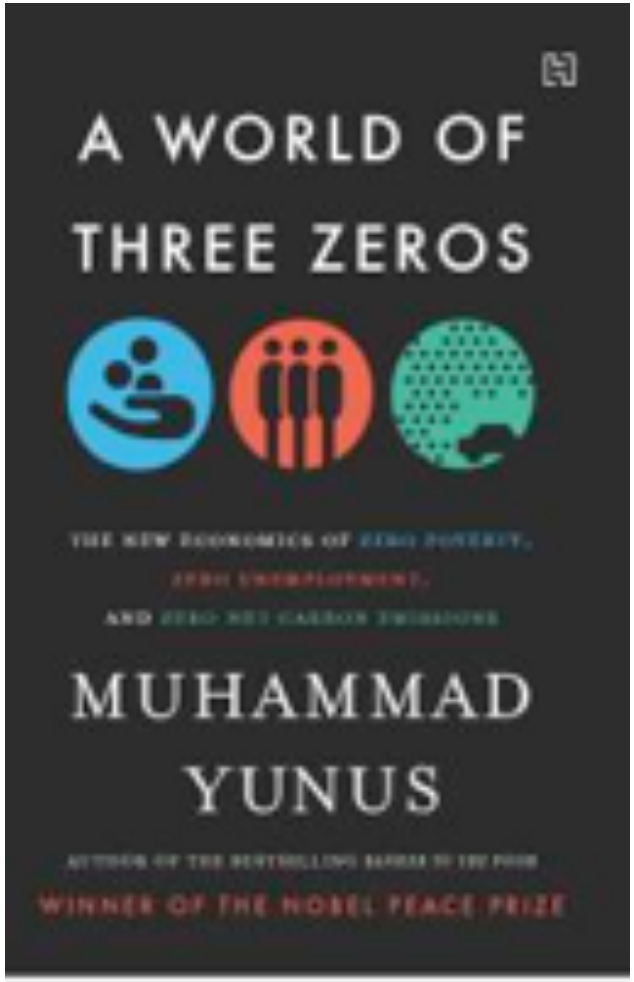

CENTRE DE GRAVITÉ DE L'EXTRÊME PAUVRETÉ

SciencesPo

ATELIER
RICHESSE ET PAUVRETÉ
QUELLES APPROCHES ?

4. Quel est le pays le plus riche de l'Union européenne ?

1. … l'Allemagne
2. … la France
3. … le Luxembourg

SciencesPo

ATELIER
RICHESSE ET PAUVRETÉ
QUELLES APPROCHES ?

4. Quel est le pays le plus riche de l'Union européenne ?

1. … l'Allemagne
2. … la France
3. … le Luxembourg

SciencesPo

ATELIER
RICHESSE ET PAUVRETÉ
QUELLES APPROCHES ?

4. Quel est le pays le plus riche de l'Union européenne ?

1. … l'Allemagne
2. … la France
3. … le Luxembourg

PIB EN SPA

1. Allemagne (3 046)
2. France (2 092)
3. Royaume-Uni (2 078)
4. Italie (1 736)
5. Espagne (1 287)

…

…

26. Estonie (30)
27. Chypre (22)
28. Malte (13)

Somme : 15 000 milliards

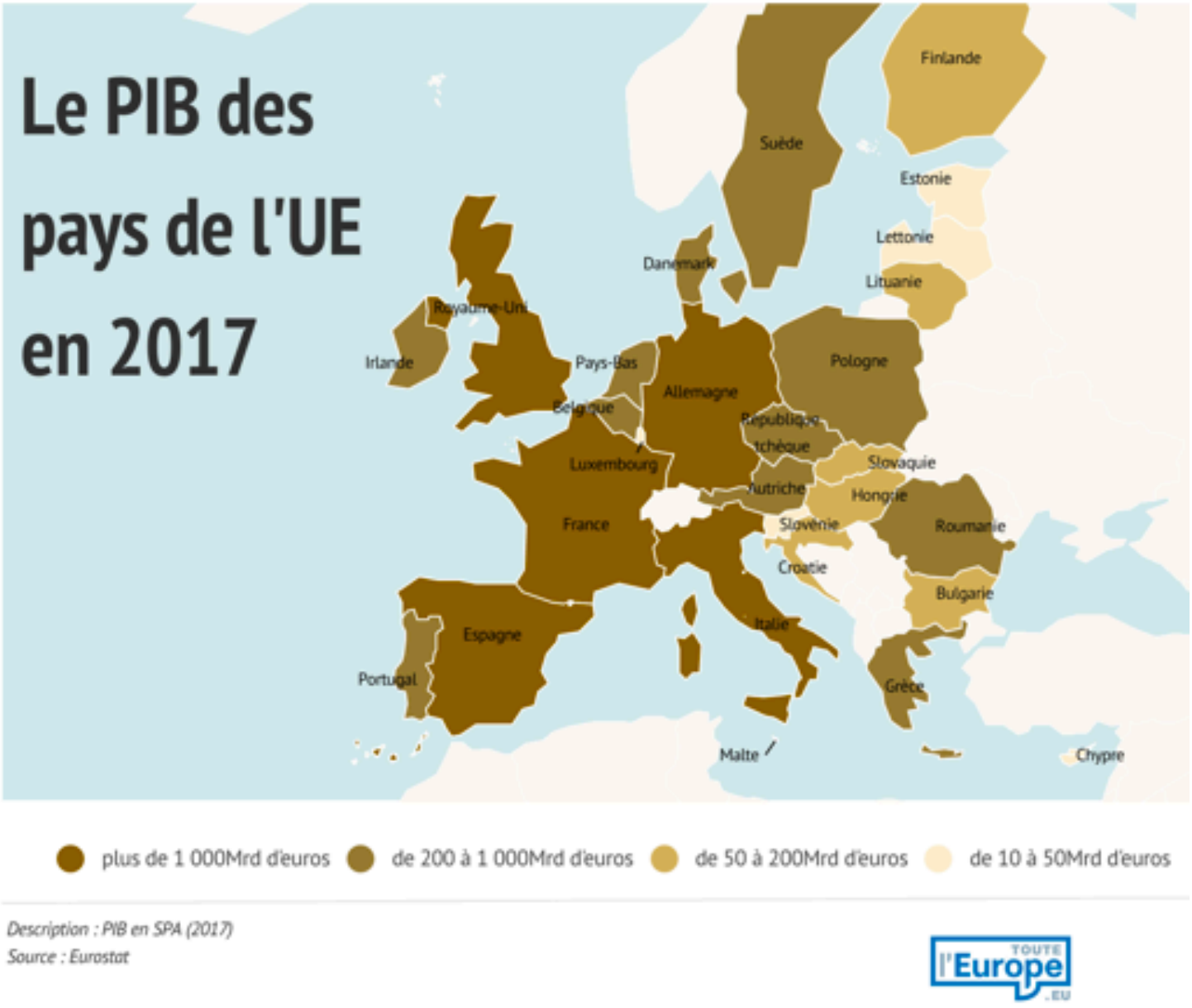

Description : PIB en SPA (2017)
Source : Eurostat

TOUTE l'Europe .EU

PIB PAR HABITANTS EN SPA

1. Luxembourg (76 000)
2. Irlande (55 000)
3. Pays-Bas (38 000)
4. Autriche (38 000)

…

11. France (31 200)

…

26. Roumanie (19 000)
27. Croatie (18 000)
28. Bulgarie (15 000)

Moyenne : 30 000

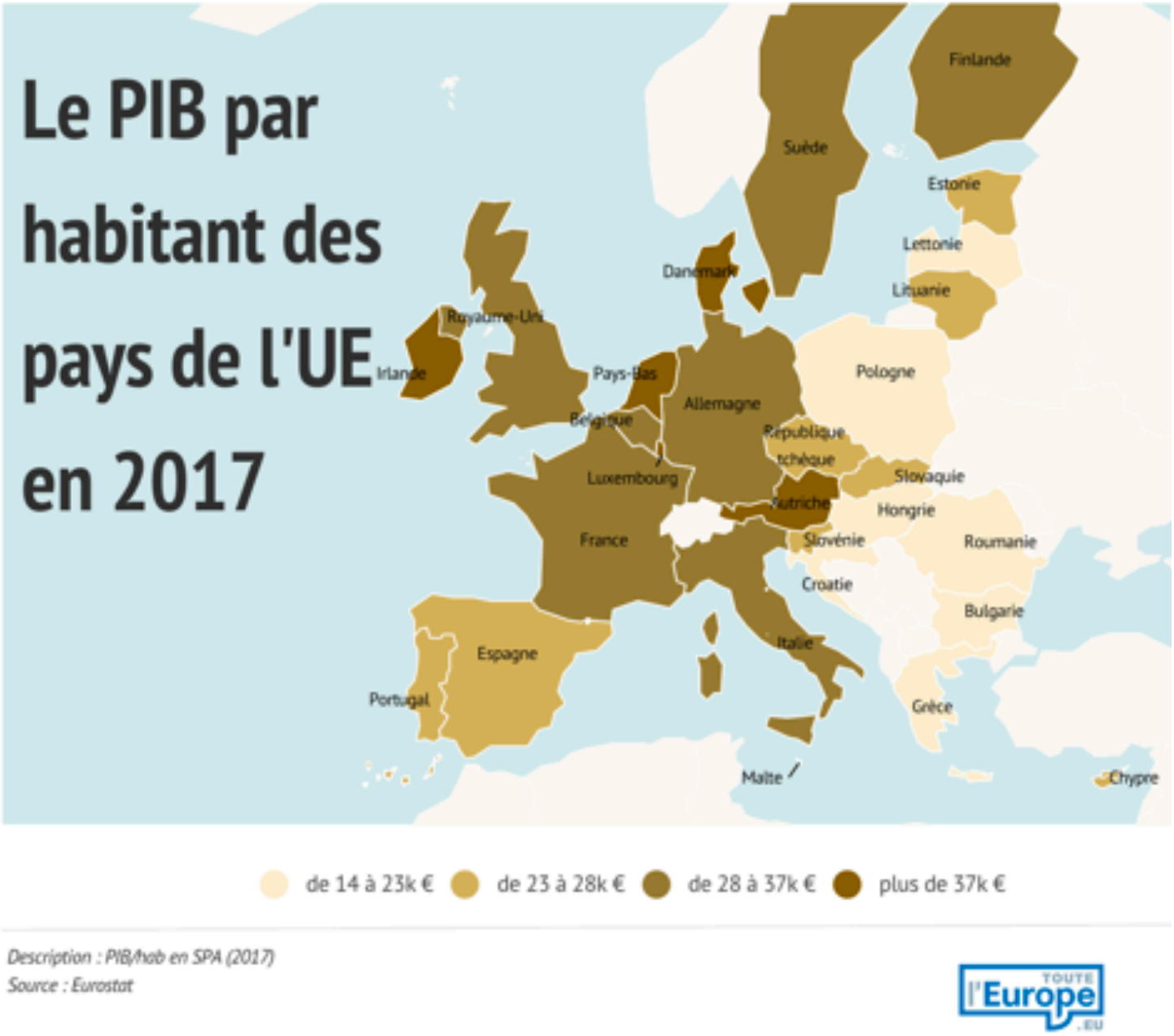

SciencesPo

ATELIER
RICHESSE ET PAUVRETÉ
QUELLES APPROCHES ?

5. Combien de milliardaires dans le monde (en $) ?

1… 3 000
2… 30 000
3… 300 000

SciencesPo

ATELIER
RICHESSE ET PAUVRETÉ
QUELLES APPROCHES ?

5. Combien de milliardaires dans le monde (en $) ?

1… 3 000
2… 30 000
3… 300 000

DE 0,5 À 1 MILLIONÈME DE L'HUMANITÉ

CLASSEMENT *FORBES* 2018

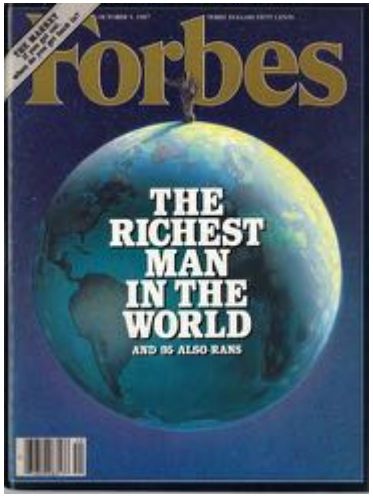

SciencesPo

ATELIER
RICHESSE ET PAUVRETÉ
QUELLES APPROCHES ?

6. À partir de quel revenu, en France, compte-t-on parmi les 10 % les plus aisés?

1… 3 800 €
2… 9 000 €
3… 22 000 €

SciencesPo

ATELIER
RICHESSE ET PAUVRETÉ
QUELLES APPROCHES ?

6. À partir de quel revenu, en France, compte-t-on parmi les 10 % les plus aisés?

1… 3 800 €
2… 9 000 €
3… 22 000 €

DES TABLES…. DES TABLES

Revenu initial par unité de consommation selon classe de revenu

	La très grande majorité (les 90 % les plus modestes)	Les hauts revenus (les 9 % suivants)	Les aisés (les 0,9 % suivants)	Les très aisés (les 0,09 % suivants)	Les plus aisés (les 0,01 % les plus aisés)	Les très hauts revenus (les 1 % les plus aisés)	Ensemble
Revenu plancher (en euros)	0	45 220	106 210	259 920	699 230	106 210	
Part de revenu initial détenue (en %)	72,2	21,0	5,0	1,3	0,5	6,8	
Médiane (en euros)	20 660	56 190	134 010	330 940	952 950	138 800	22 170
Revenu médian relatif[1]	0,9	2,5	6,0	14,9	43,0	6,3	1,0
Moyenne (en euros)	20 880	60 830	145 640	366 090	1 296 980	176 990	26 040
Revenu moyen relatif[2]	0,8	2,3	5,6	14,1	49,8	6,8	1,0

1. Revenu médian relatif = médiane de la classe / médiane de l'ensemble.
2. Revenu moyen relatif = moyenne de la classe / moyenne de l'ensemble.

Champ : France métropolitaine, Martinique et La Réunion, personnes appartenant à des ménages fiscaux en logement ordinaire dont le revenu déclaré est positif ou nul.

Note : le revenu initial est le revenu perçu avant tout prélèvement direct (voir *Définitions*).

Sources : Insee-DGFiP-Cnaf-Cnav-CCMSA, Fichier localisé social et fiscal (Filosofi) 2015.

Plafond des 90 % et plancher des 10 % 3 800 €/mois

Plancher des 1 % 9 000 €/mois

Plancher des 0,1 % 22 000 €/mois

DES GRAPHS…. DES GRAPHS

Revenus initiaux et niveaux de vie par unité de consommation

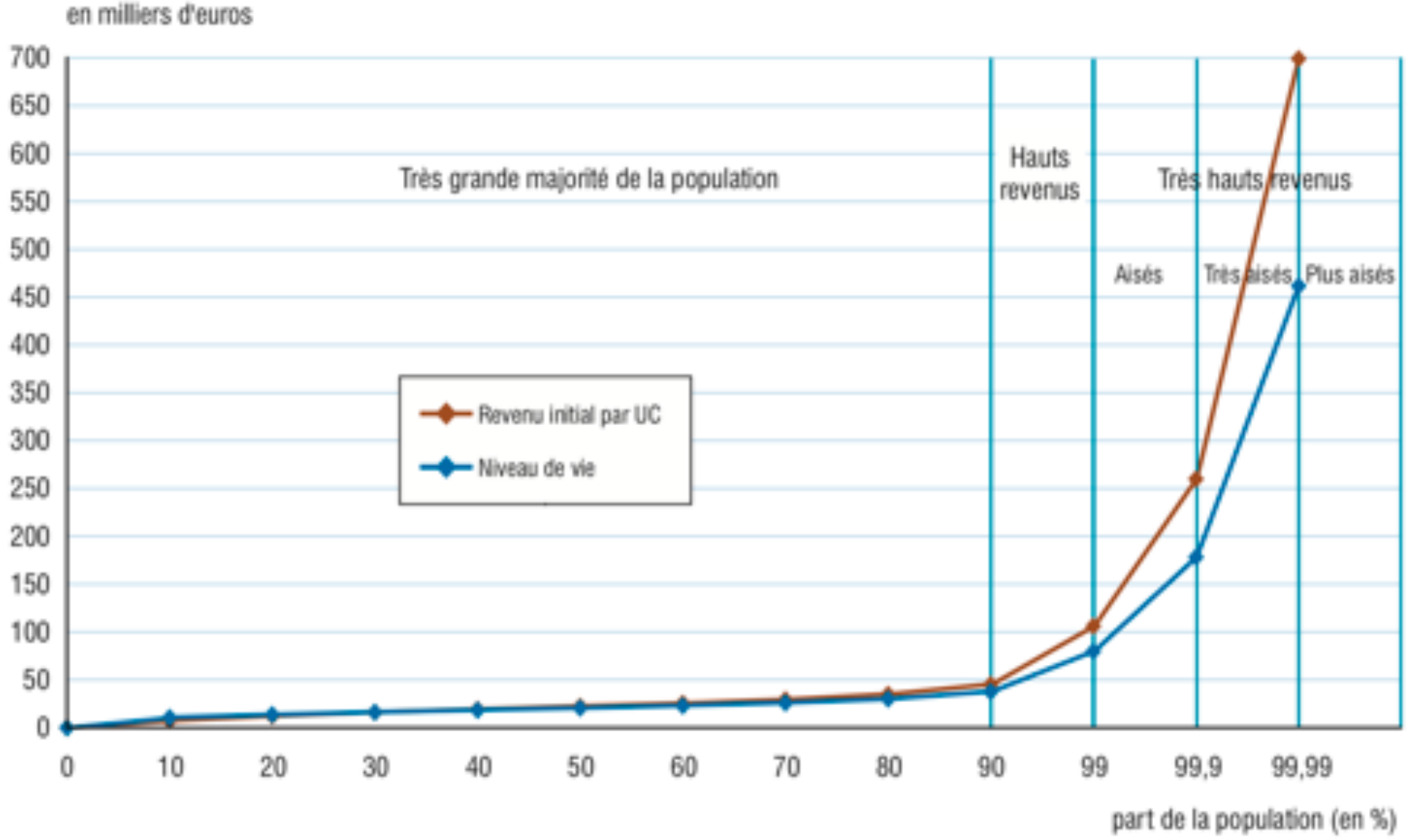

Champ : France métropolitaine, Martinique et La Réunion, personnes appartenant à des ménages fiscaux en logement ordinaire dont le revenu déclaré est positif ou nul.

Lecture : 90 % des personnes ont un revenu initial par UC inférieur à 45 220 euros.

Sources : Insee-DGFiP-Cnaf-Cnav-CCMSA, Fichier localisé social et fiscal (Filosofi) 2015.

ABONNEZ-VOUS AU SITE « INEGALITES.FR »

SciencesPo

ATELIER

RICHESSE ET PAUVRETÉ
QUELLES APPROCHES ?

7. Quelle part de la population nondiale dans la classe moyenne en 2030 ?

1… 40 %
2… 50 %
3… 60 %

SciencesPo

ATELIER

RICHESSE ET PAUVRETÉ
QUELLES APPROCHES ?

7. Quelle part de la population nondiale dans la classe moyenne en 2030 ?

1… 40 %
2… 50 %
3… 60 %

L'AUBE DES CLASSES MOYENNES

Répartition de la classe moyenne mondiale par zones géographiques* (en %)

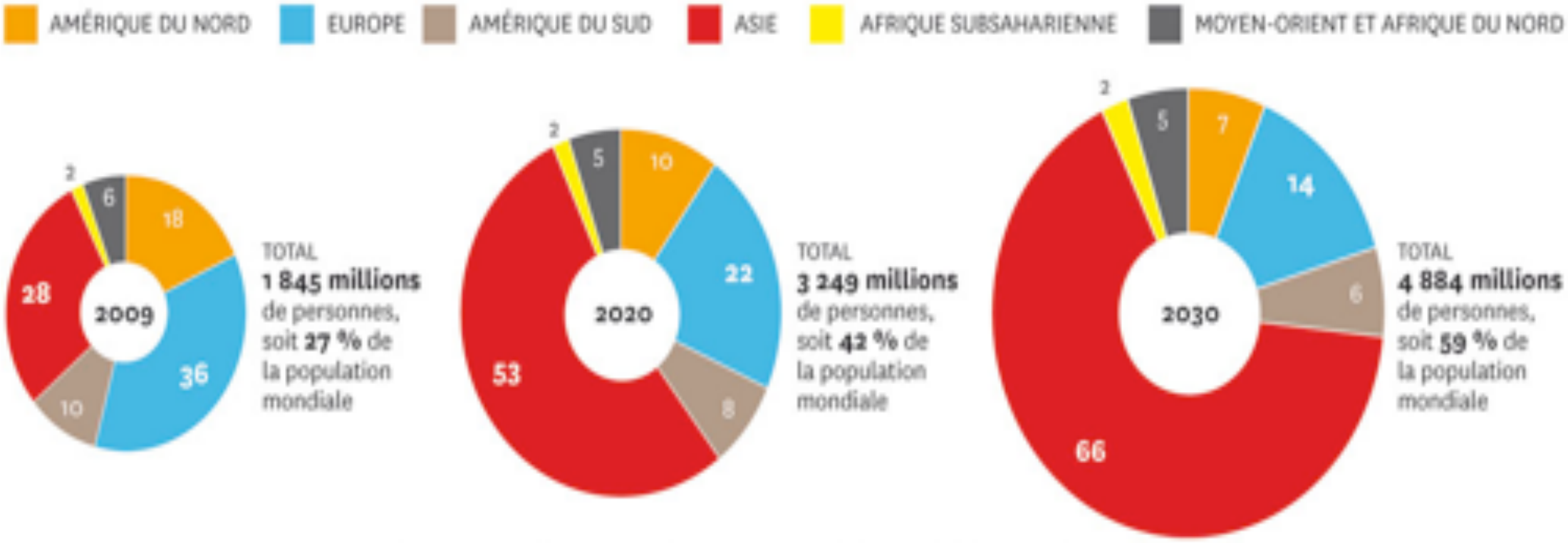

SOURCES : FONDAPOL 2013, OCDE 2010 * Dont le revenu quotidien est compris entre 10 et 100 dollars par habitant, en PPA.

MOP ENTRE TOP ET BOP (2010)

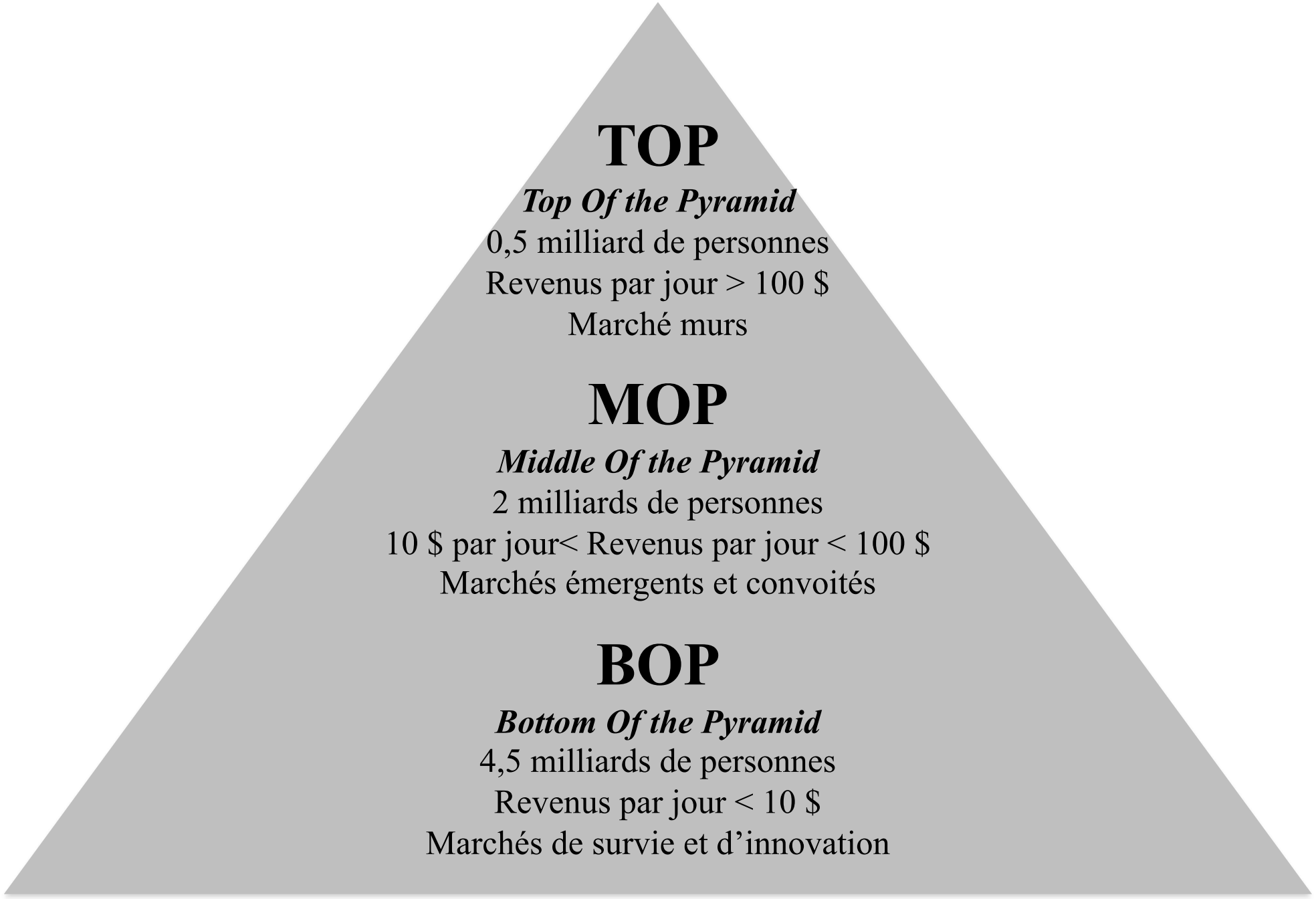

LA CLASSE MOYENNE MONDIALE

OCDE 2010 :
-1,8 milliard de personnes
-2030 : 5 milliards !

MAIS … QU'EST CE QUE LA CLASSE MOYENNE ?
-Entre 2,5 $ par jour en PPA et ???
-OCDE : de 10 à 100 $

L'AUTOMOBILE ET LE CENTRE COMMERCIAL ! ☺

LE MONDE EN SEPTEMBRE 2018

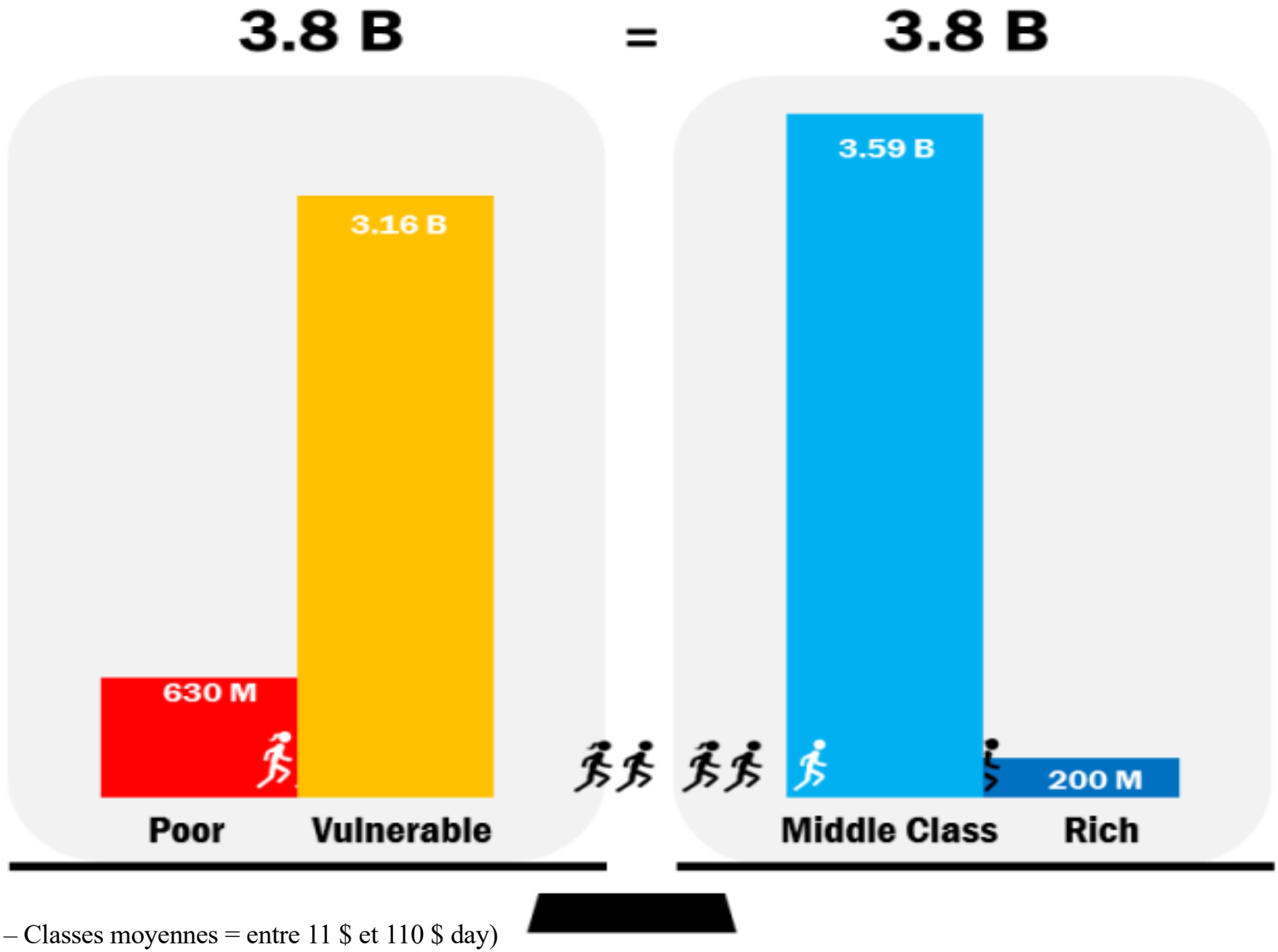

Source : Brookings – Classes moyennes = entre 11 $ et 110 $ day)

LE MONDE EN 2030

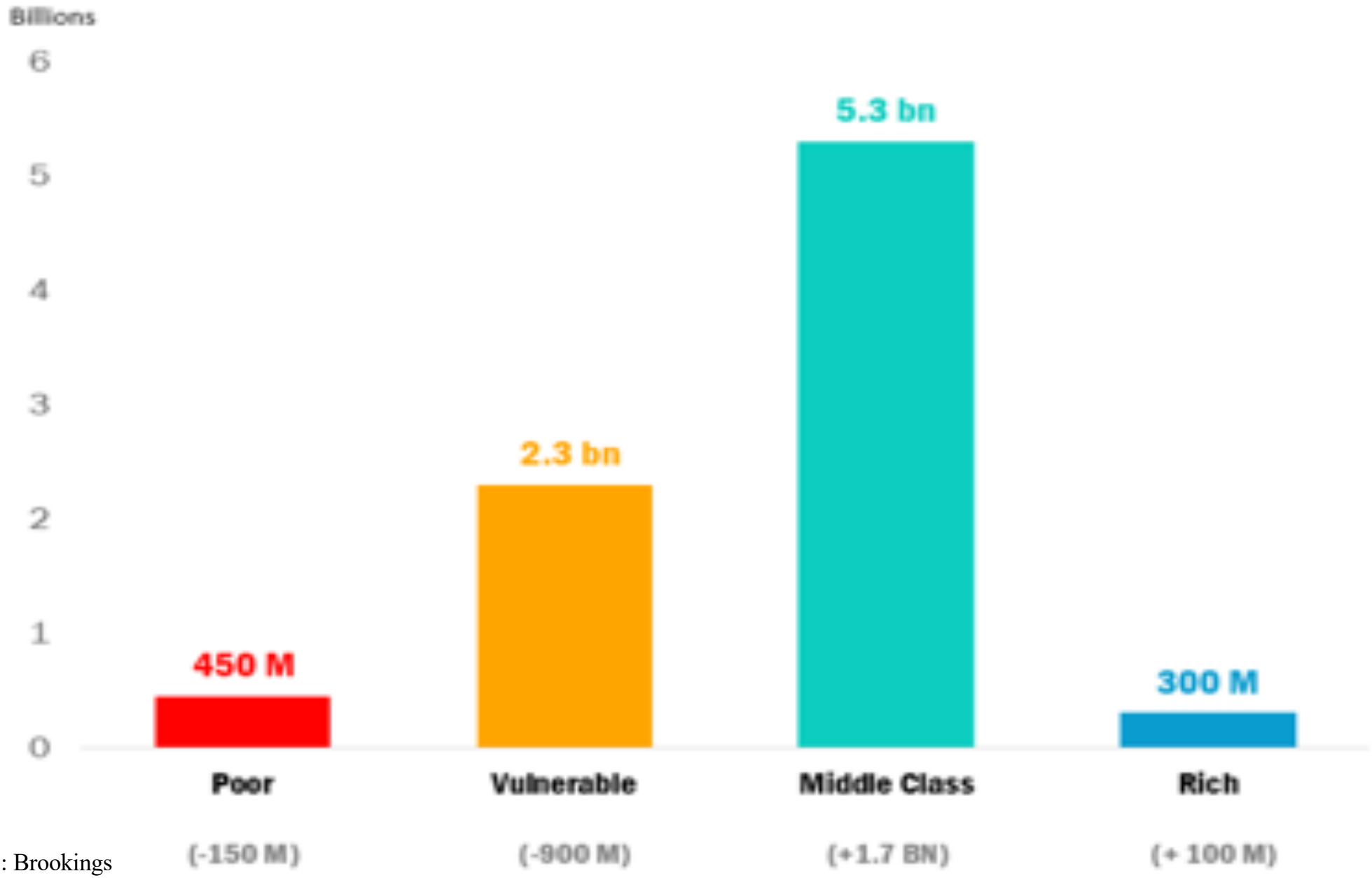

Source : Brookings

SciencesPo

ATELIER
RICHESSE ET PAUVRETÉ
QUELLES APPROCHES ?

8. Quel est le taux d'équipement des Français en Smartphones ?

1…. 50 %
2…. 75 %
3…. 90 %

SciencesPo

ATELIER
RICHESSE ET PAUVRETÉ
QUELLES APPROCHES ?

8. Quel est le taux d'équipement des Français en Smartphones ?

1…. 50 %
2…. 75 %
3…. 90 %

TAUX D'ÉQUIPEMENT DES PLUS DE 12 ANS

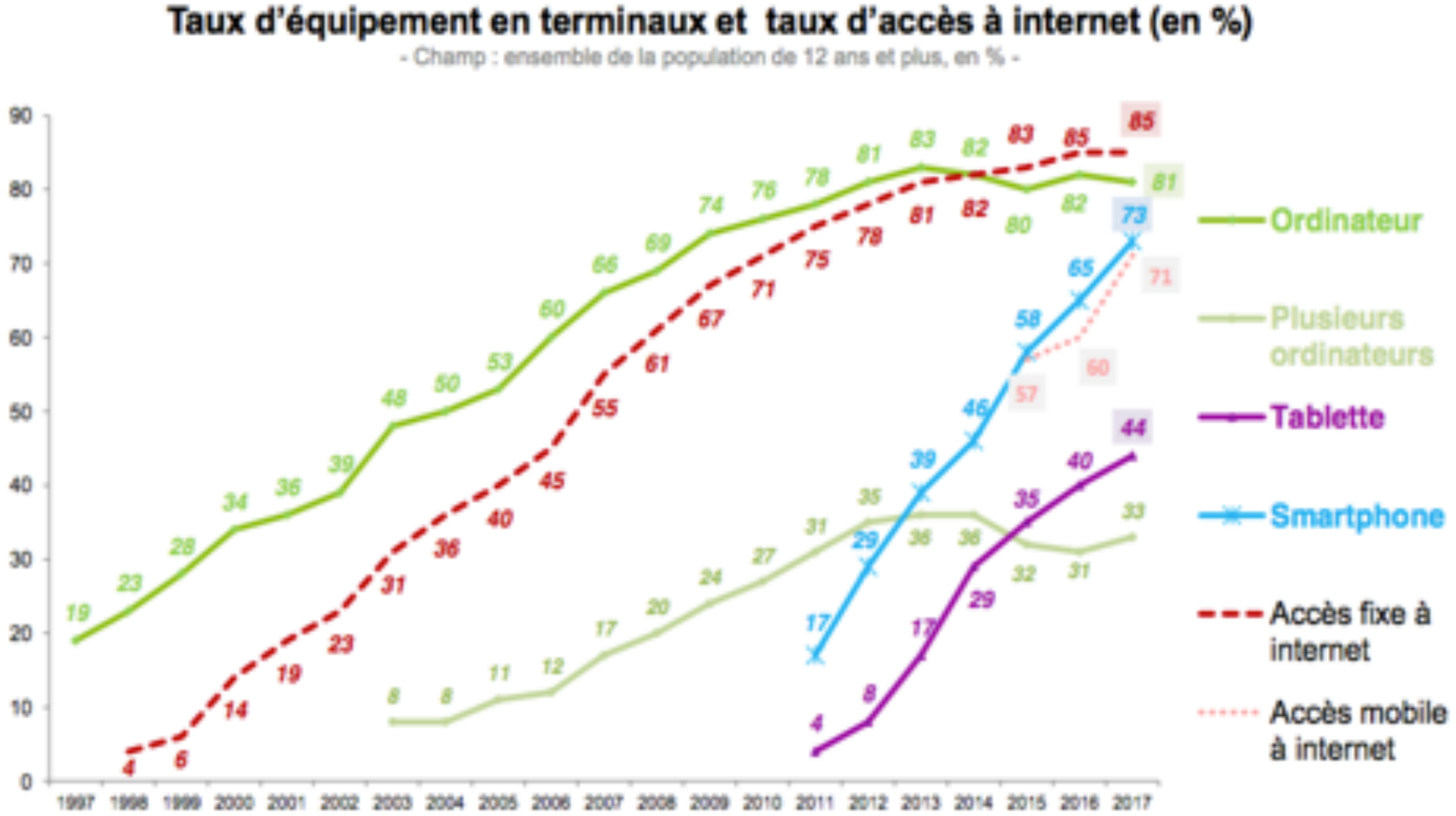

Source : CREDOC

NOUVELLES DEMANDES ET PRATIQUES SOCIALES

Tout le monde ici connaît son Maslow

NOUVELLES DEMANDES ET PRATIQUES SOCIALES

Et bien voilà le changement !

NOUVELLES DEMANDES ET PRATIQUES SOCIALES

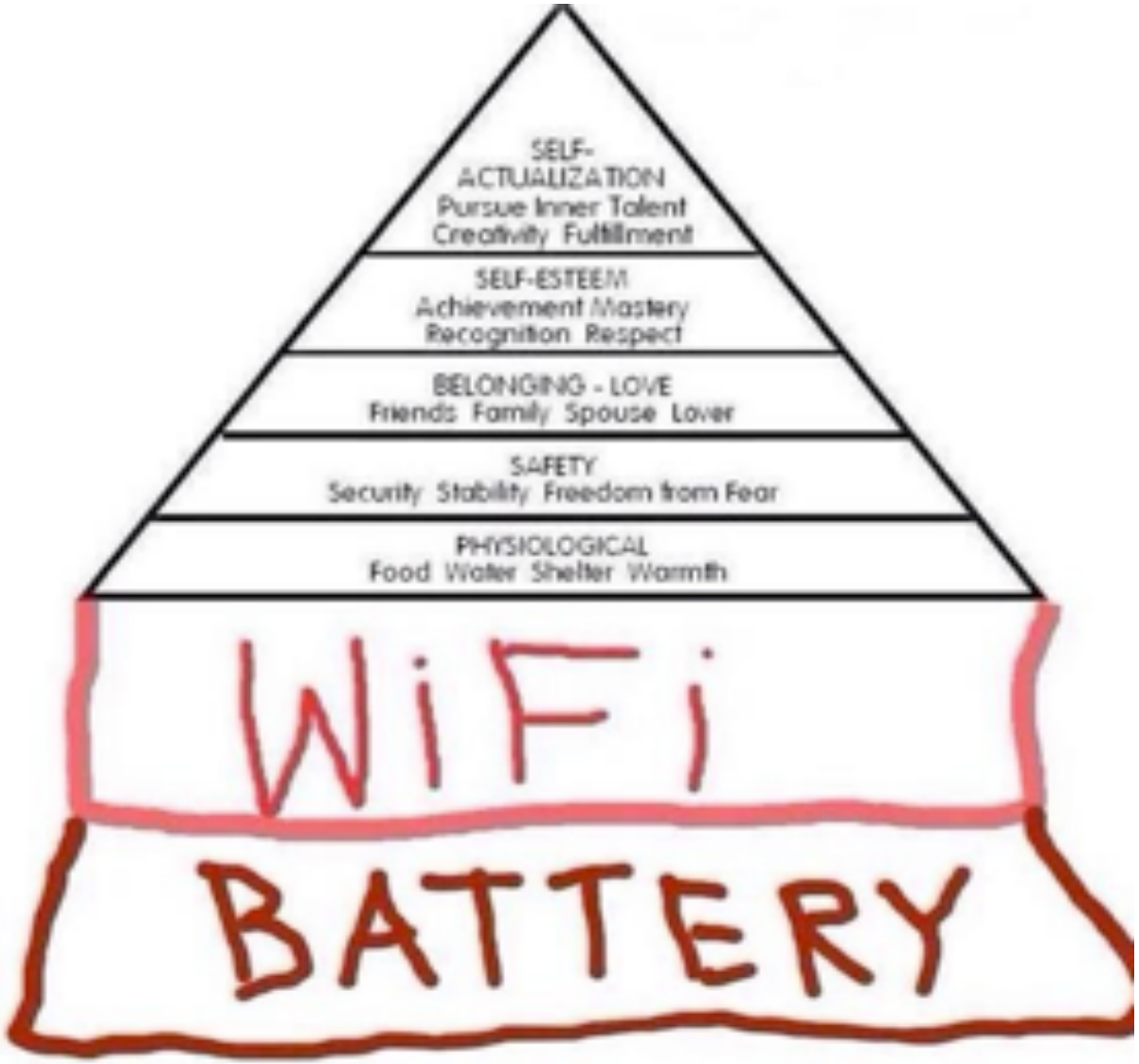

NOUS NE SERVONS
PLUS LES CLIENTS
QUI SONT AU TÉLÉPHONE
PORTABLE !
NOUS NE VOULONS PAS
LES DÉRANGER !!!

1997
2017

ÇA CHANGE BEAUCOUP DE CHOSES…

DÉFI DE LA COMPLEXITÉ

SciencesPo

ATELIER

RICHESSE ET PAUVRETÉ
QUELLES APPROCHES ?

9. Quelle est la part de la population mondiale qui dispose d'un téléphone portable ?

1… un quart
2… la moitié
3… les deux tiers

SciencesPo

ATELIER
RICHESSE ET PAUVRETÉ
QUELLES APPROCHES ?

9. Quelle est la part de la population mondiale qui dispose d'un téléphone portable ?

1… un quart
2… la moitié
3… les deux tiers

LE TÉLÉPHONE PORTABLE DANS LE MONDE

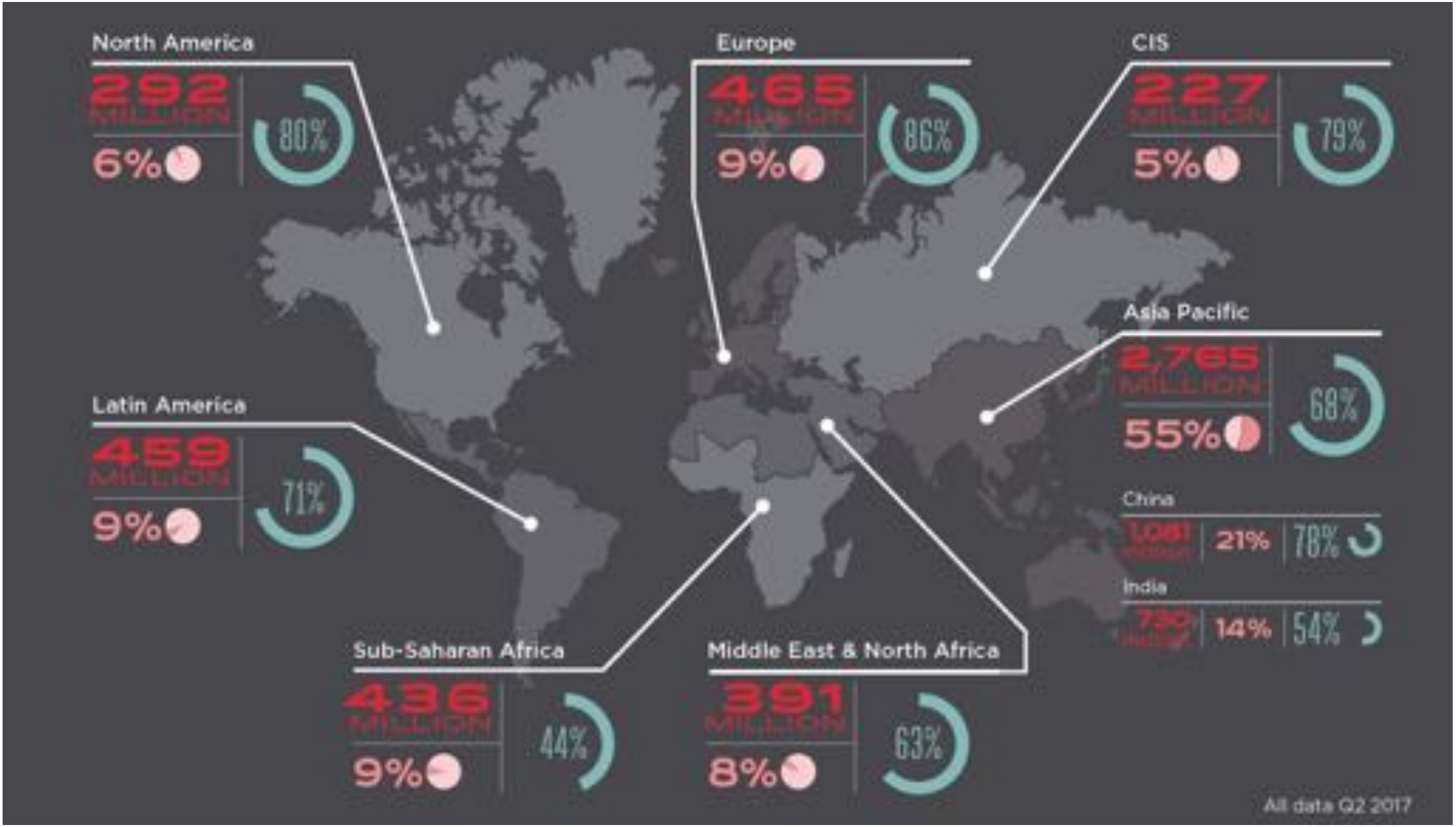

LA MOITIÉ DU MONDE SUR INTERNET !

Proportion of households with Internet access, 2017*

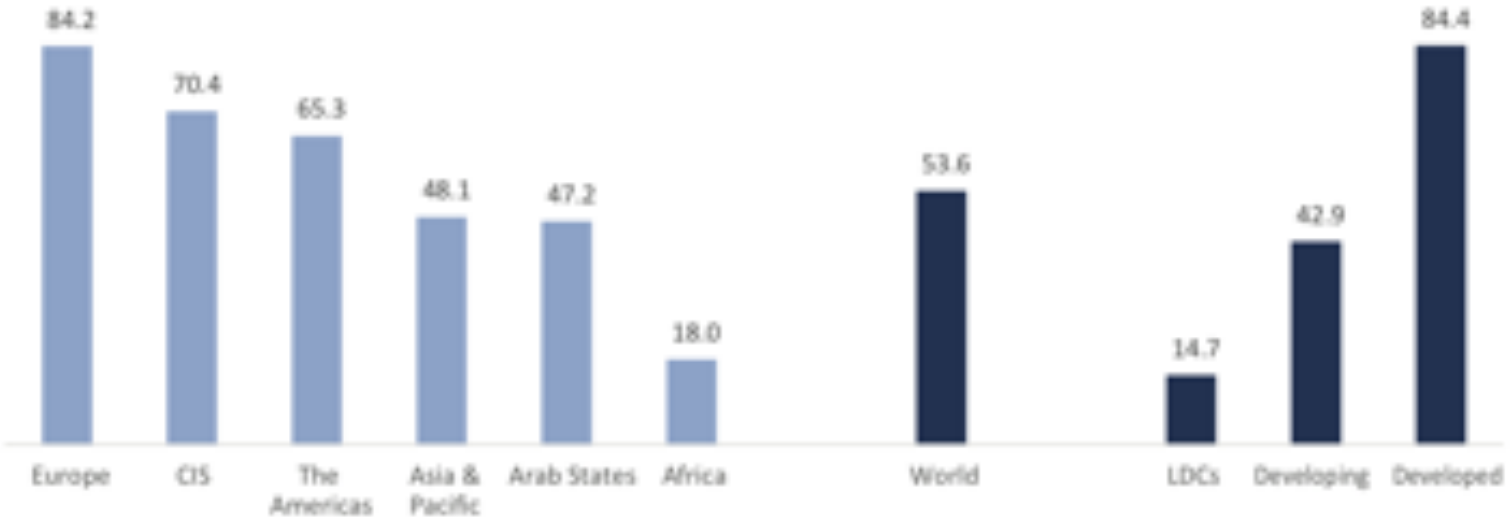

In developed countries, the proportion of households with Internet access at home is twice as high as in developing countries.

Only 15% of households in LDCs have Internet access at home. In these countries, many Internet users are accessing the Internet from work, schools and universities or from other shared public connections outside the home.

Source: ITU.
Note: * Estimates. CIS refers to the Commonwealth of Independent States.

POPULATION SANS ACCÈS INTERNET

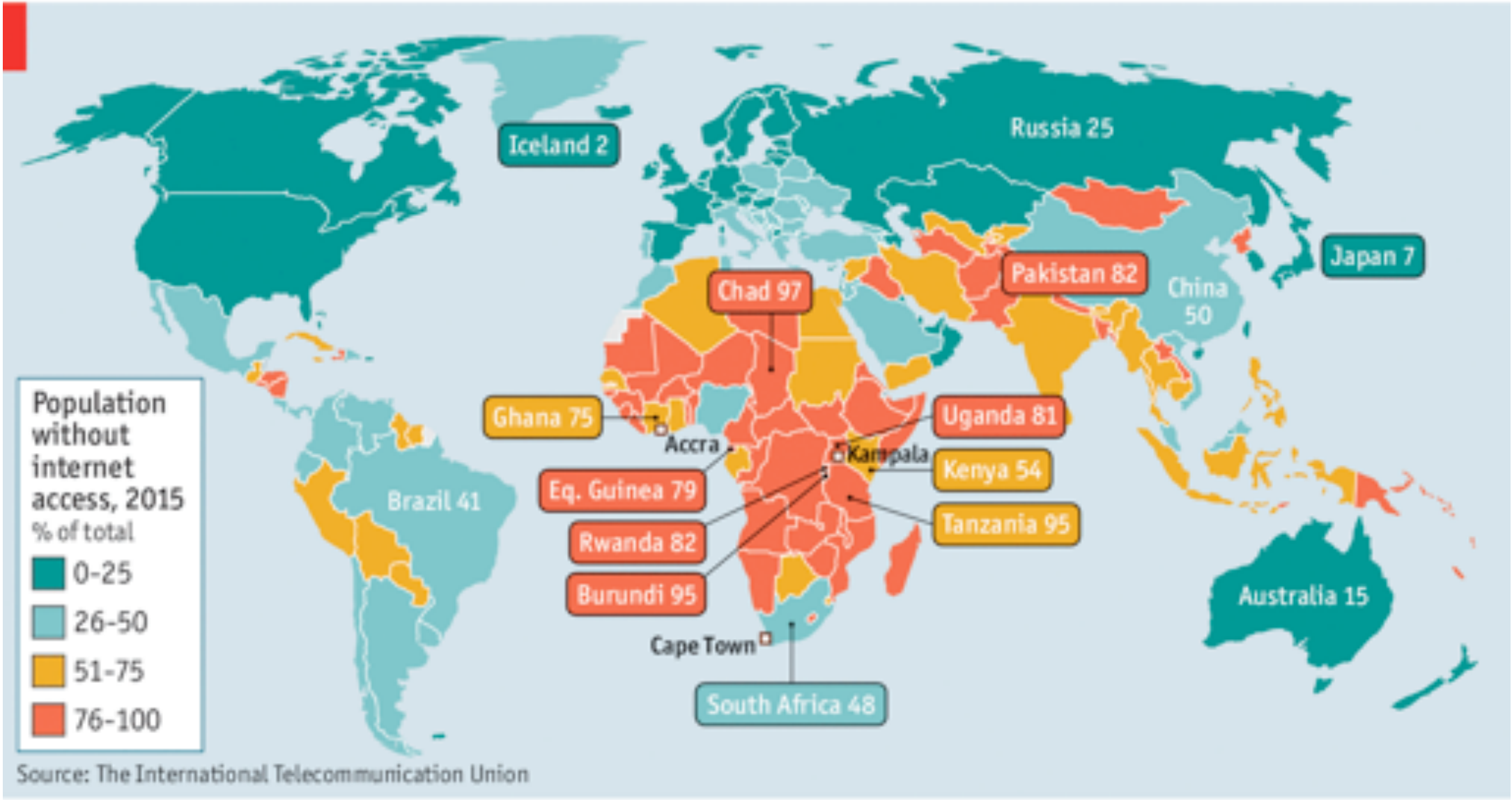

SciencesPo

ATELIER
RICHESSE ET PAUVRETÉ
QUELLES APPROCHES ?

10. Personnellement. Vous êtes…

1… pauvre
2… classe moyenne
3… riche

SciencesPo

ATELIER
RICHESSE ET PAUVRETÉ
QUELLES APPROCHES ?

10. Personnellement. Vous êtes…

1… pauvre
2… classe moyenne
3… riche

SAVOIR SITUER… ÇA COMPTE

https://wid.world/simulator/

RESULTATS

MESURER, MESURER, MESURER ???

Quoi ? Revenus, patrimoine, spiritualité, droits

Qui ? Individus, ménages, territoires, nations

Des seuils et des rapports sociaux

DÉFINIR ET ÉVALUER
Une double triple-dimension

Pauvreté, richesse et inégalités sont

- **dans les esprits (des représentations) ;**
- **dans des textes (du droit) ;**
- **dans les poches (des conditions de vie) ;**

- **mondiales ;**
- **européennes ;**
- **françaises.**

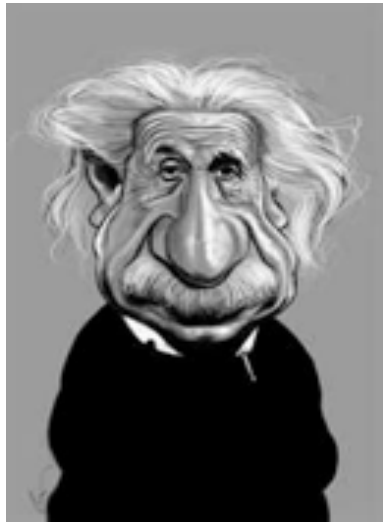

SIMPLE :
Pauvreté des biens/Pauvreté des liens

« La pauvreté ne doit pas se définir par ce qu'une personne possède, mais par ce qu'elle peut être, peut faire et peut devenir. »

Amartya Sen

RICHESSE ET PAUVRETÉ EN UN TABLEAU

	Approche « absolue »	Approches « relatives »			Approche « administrative»	Approches « ressenties »
		Fraction	Seuils monétaires	Conditions de vie		
Pauvres	Pouvoir se nourrir, se vêtir, habiter	Les x % les plus pauvres	60 % niveau de vie médian	Privations de certains biens et services	RSA, CMU-C/ACS, etc.	Part de la population s'estimant pauvre
Riches	Vivre des intérêts sur les intérêts de son capital	Les x % les plus riches	200 % du niveau de vie médian?	Abondance de tous ces mêmes biens et services ?	ISF, IFI etc.	Part de la population s'estimant riche

Relativement absolue, absolument relative ?

APPROCHES RELATIVES – CONDITIONS DE VIE

(OCDE, Stiglitz → qualité de vie, privation matérielle)

Au moins huit restrictions/privations sur 27 répertoriées

Quatre dimensions

Consommation : posséder deux paires de chaussures, partir en vacances une semaine, recevoir parents ou amis, absence de repas complet une journée au cours des deux dernières semaines

Insuffisance de ressources : découvert bancaire au cours des douze derniers mois, considérer sa situation financière comme difficile

Retards de paiement : l'impossibilité de payer au cours des douze derniers mois des factures d'électricité ou de gaz, des loyers ou ses impôts

Difficultés de logement : surpeuplement, absence de toilettes, d'eau chaude, l'humidité ressentie, bruit, etc.

RICHESSE ET PAUVRETÉ EN UN TABLEAU
ALIMENTATION

	Approche « absolue »	Approches « relatives »	Approche « administrative»	Approches « ressenties »
Pauvres	Ne peuvent pas se nourrir ou bien pas assez	Consacrent plus de 50% de son budget à l'alimentation	Dépendent de programmes alimentaires.	Part de la population estimant difficile budgétairement de s'alimenter
Riches	Peuvent aller trois fois par jour au restaurant	Consacre moins de 1% de son budget à l'alimentation	?	Part de la population s'estimant très à l'aise

Et grand retournement historique…

QUESTION

Tableau de bord ou indice synthétique ? OMD, ODD ou IDH ?

- Objectif 1 Réduire l'extrême pauvreté et la faim
- Objectif 2 Assurer l'éducation primaire pour tous
- Objectif 3 Promouvoir l'égalité des sexes et l'autonomisation des femmes
- Objectif 4 Réduire la mortalité infantile des enfants de moins de 5 ans
- Objectif 5 améliorer la santé maternelle
- Objectif 6 Combattre le VIH-sida, le paludisme et d'autres maladies
- Objectif 7 Assurer un environnement durable
- Objectif 8 Mettre en place un partenariat mondial pour le développement

$$IDH = \sqrt[3]{I_{Vie} \times I_{Éducation} \times I_{Revenu}} \qquad \text{IDH} = \frac{A + D + E}{3}$$

INNOVATION
À QUELQUES « QUOI » PRÈS
AU JOUR LE JOUR - EN FIN DE MOIS – AU MILIEU DU MOIS

- QUELQUES CENTIMES D'EUROS	**MENDIANTS DANS LE MÉTRO**
- QUELQUES EUROS	**BÉNÉFICIAIRES MINIMA SOCIAUX / APL**
- DIZAINES D'EUROS	**CLASSES MOYENNES**
- CENTAINES D'EUROS	**CLASSES FAVORISÉES**
- MILLIERS D'EUROS	**1 %**
- PLUS	**HYPER CLASSE ?**

Q&A
You have
Questions
We have
Answers

ET MÊME DES BOULVERSEMENT DU MONDE

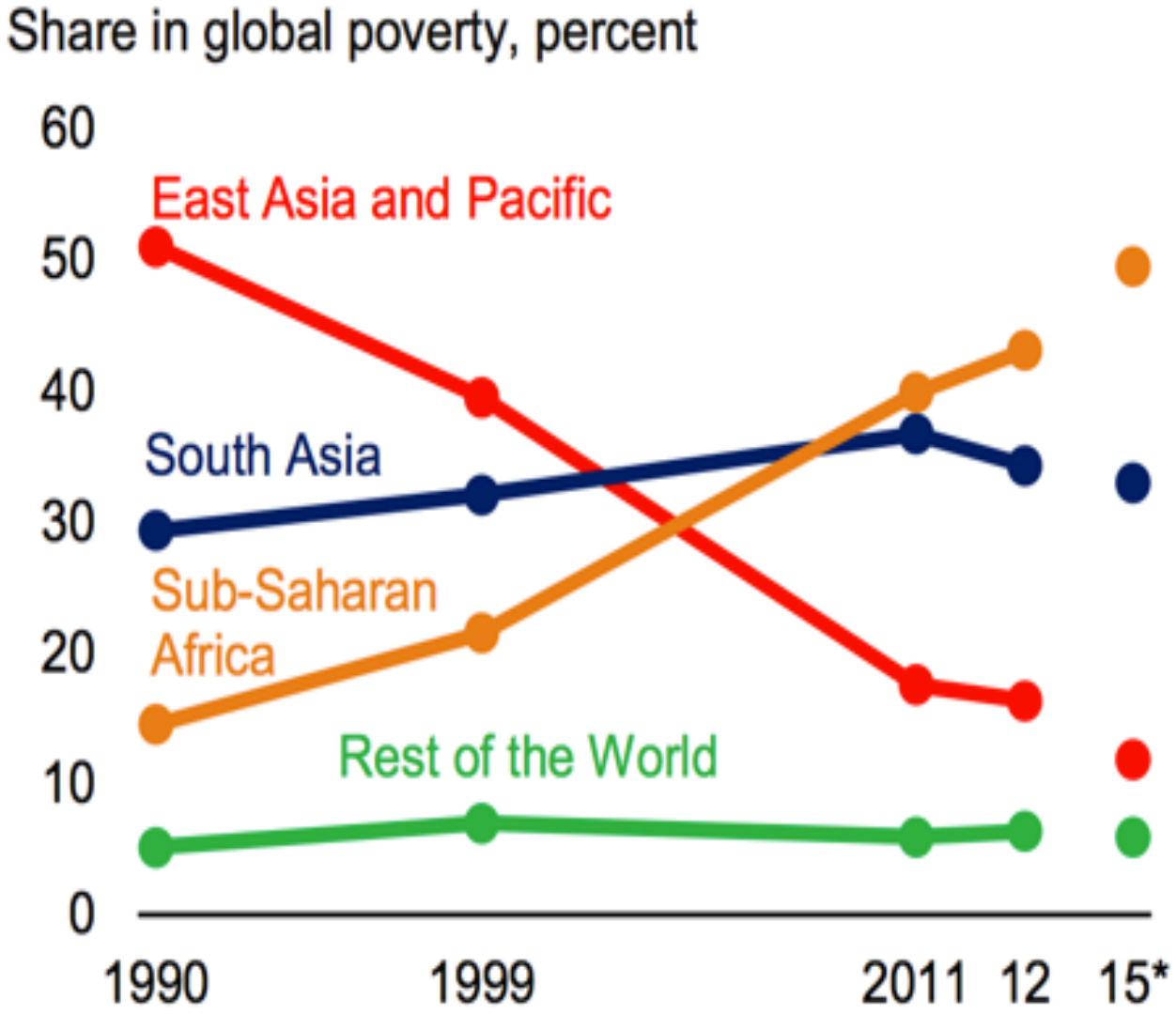

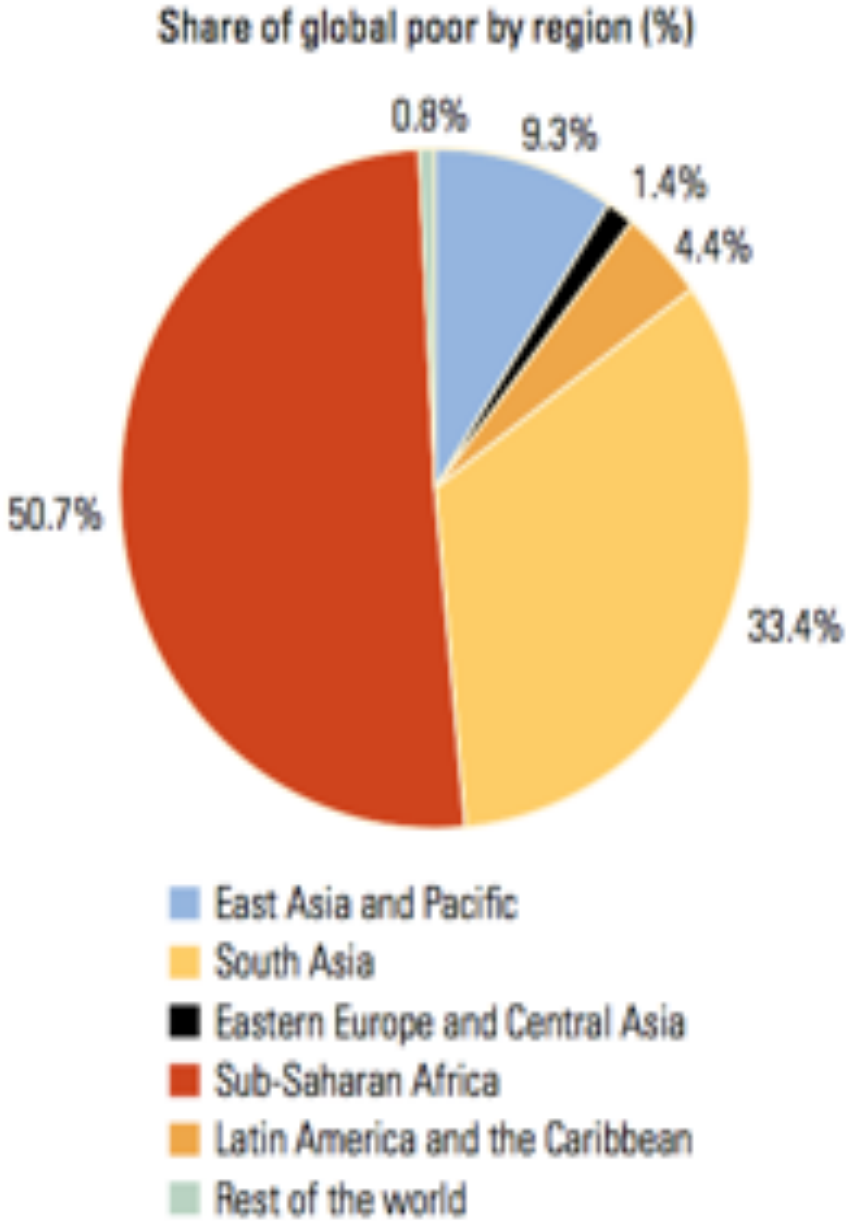

2013

Source : Banque Mondiale, FMI, 2015. Seuil de pauvreté : 1,90 $ PPA 2011

2030 : FIN DE LA PAUVRETÉ ? (à 1,25 $ PPP)

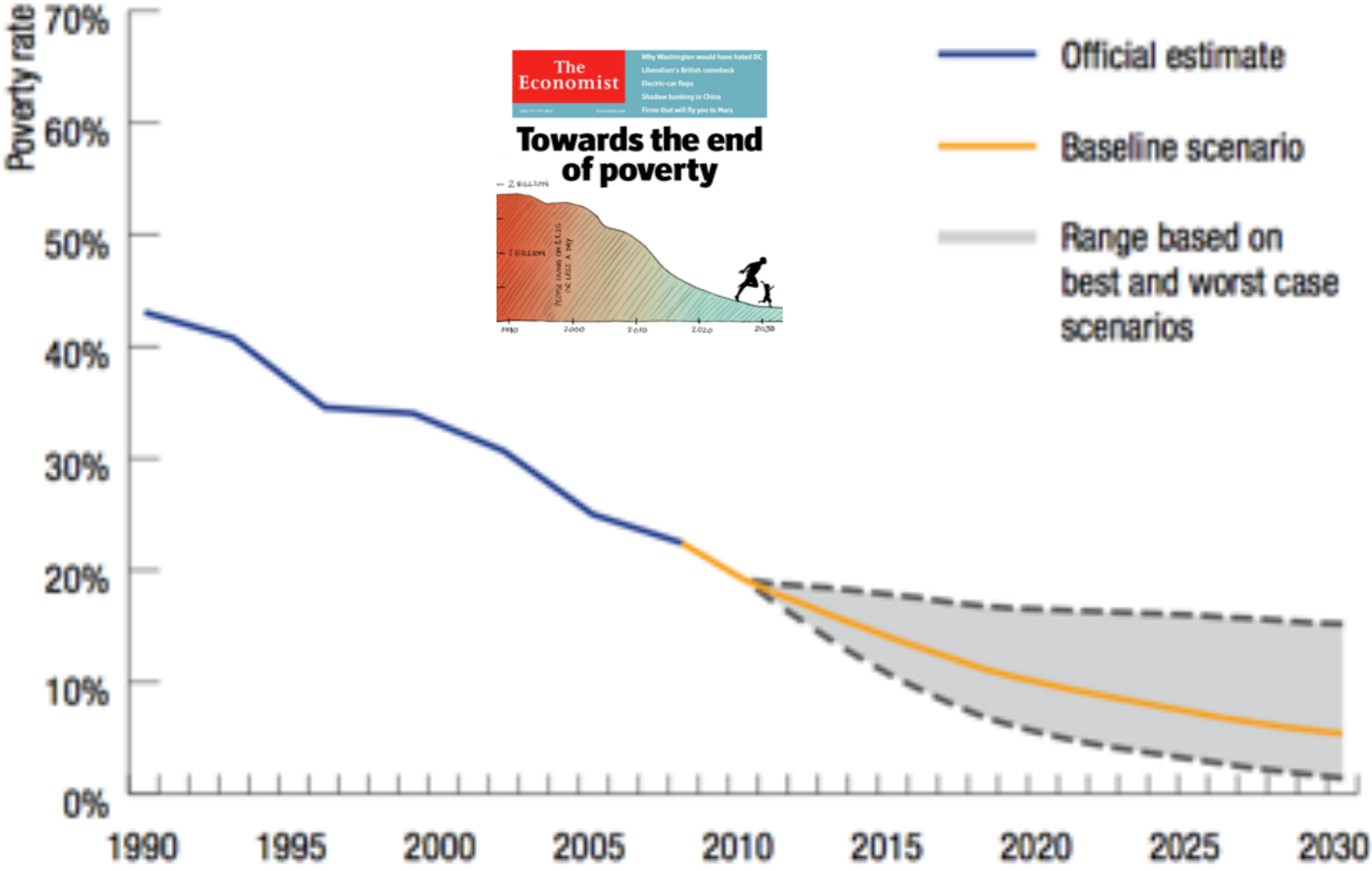

Source : Brookings

LE CASQUE DE POMPIER DE LA PAUVRETÉ

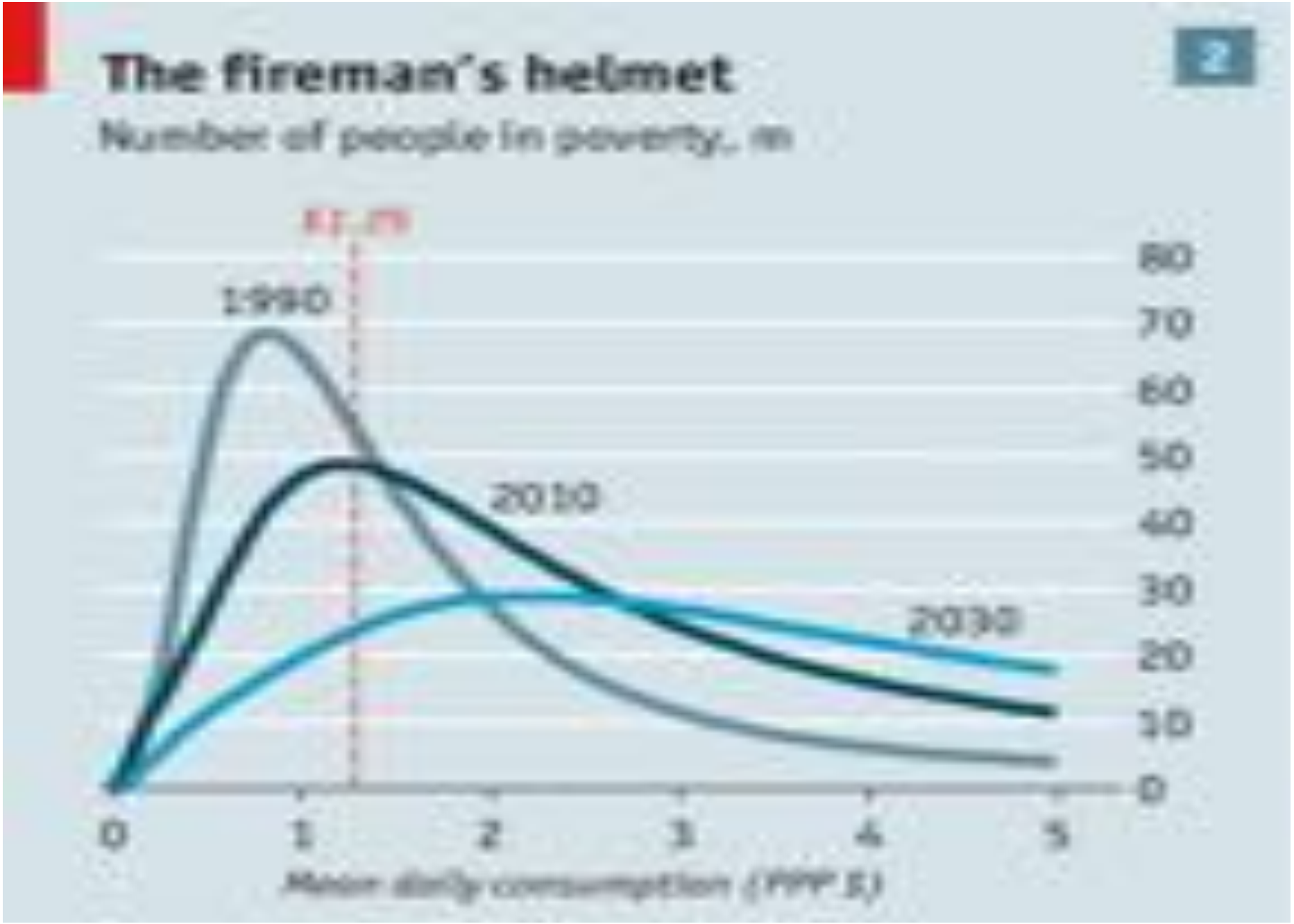

SOURCE : Banque mondiale, The Economist

LE CASQUE DE POMPIER DE LA PAUVRETÉ

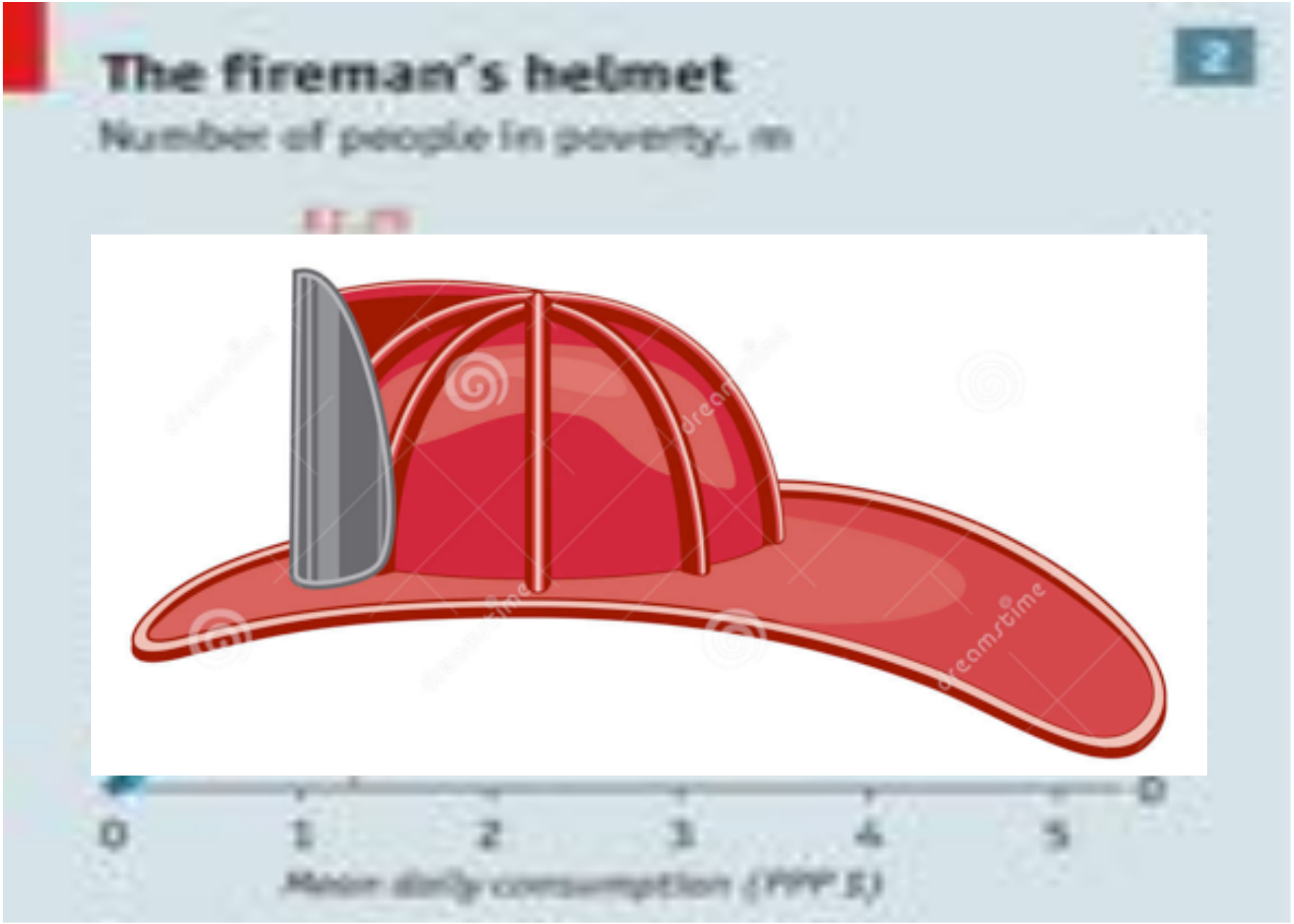

SOURCE : Banque mondiale, The Economist

NOUVEAUX SEUILS DE PAUVRETÉ